

- Legenda**
- Perimetro attuale Parco Naturale Dolomiti Friulane
 - Perimetrazione proposta Parco Naturale Dolomiti Friulane
 - SIC/ZPS "Dolomiti Friulane" (IT310001)
 - Limiti amministrativi comunali
 - Military Grid Reference System (MGRS) Unità di rilevamento 1x1 Km (UTM ED50 fuso 33) - Prodotto dalla RAFVG
- Distribuzione reale**
- Tetrax tetrix* (Fagiano di monte)
- Idoneità ambientale potenziale**
- Idoneità alta
 - Idoneità bassa

L'idoneità della specie considerata assume solo valori pari a 1 e 3, pertanto i restanti valori non sono rappresentati graficamente.

I punteggi sono stati assegnati a ciascun habitat regionale, partendo dal valore di idoneità faunistica del Manuale degli habitat del Friuli Venezia Giulia, dettagliati e/o integrati in base al parere dell'esperto, coerentemente con il contesto del sito e con la distribuzione delle specie per fasce altitudinali.

FOGLINI L., ORIOLO G., VIDALI M., TOMABELLA M., STOCH F., OREL G., 2006. Manuale degli habitat del Friuli Venezia Giulia. Strumento a supporto della valutazione d'impatto ambientale (VIA), ambientale strategica (IAS) e d'incidenza ecologica (VIEI). Regione Autonoma Friuli Venezia Giulia - Direzione Centrale ambiente e servizi pubblici - Servizio valutazione impatto ambientale, Univ. Studi Trieste - Dipartimento Biologia, <http://www.regione.fvg.it/ambiente.htm>

Inquadramento generale

Base cartografica: CTRN in scala 1:5.000 semplificata
 Proiezione: Gauss-Boaga - Datum: Roma40 - Fuso: est

Scala 1: 25 000

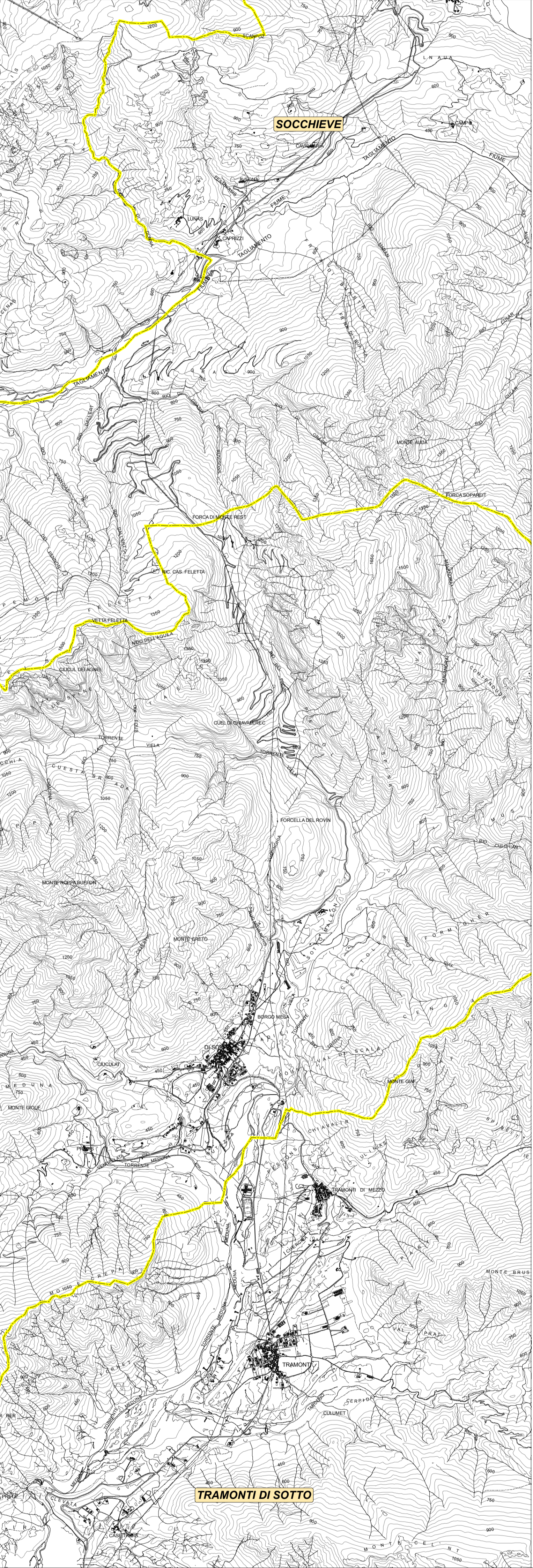

PSR 2007-2013 PROGRAMMA DI SVILUPPO RURALE DELLA REGIONE AUTONOMA FRIULI VENEZIA GIULIA

Fondo europeo agricolo per lo sviluppo rurale (FEASR) - Fondo per i programmi rurali

REGIONE AUTONOMA FRIULI VENEZIA GIULIA

PARCO NATURALE DOLOMITI FRIULANE

PIANO DI CONSERVAZIONE E SVILUPPO DEL PARCO NATURALE DOLOMITI FRIULANE

Tavola: **8.3b**

CARTA DI DISTRIBUZIONE REALE E DI IDONEITÀ FAUNISTICA
 Distribuzione potenziale basata su modello di vocazionalità FAGIANO DI MONTE

Scala: **1 : 25 000** Data: **APRILE 2013**

Codice comma: 10_080_P

Revisione	Verifica	Redatto	Verificato	Approvato	Data
1	Stesura				
2	Elaborazione				
3	Elaborazione				
4	Firma	Dott.ssa Raffaella Sanna	Dott. Ing. Alessandro Bardi	Dott. Ing. Alessandro Bardi	Aprile 2013

Responsabile del Piano: Dott. Ing. Alessandro Bardi

TEMI TECNOLOGIE E SERVIZI INTEGRATI

VISTO: IL PRESIDENTE